

Auswertungsteil der geschlossenen Fragen

## Legende

Frage**text**

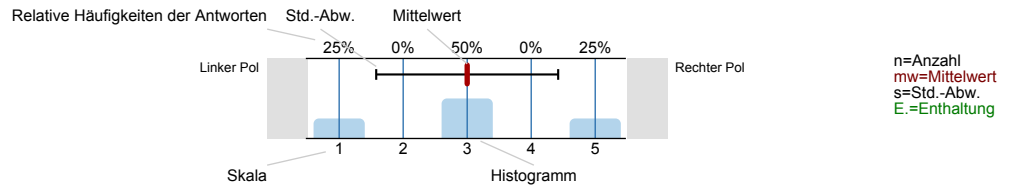

### 1. Angaben zur Person und Anwesenheit

<sup>1\_A)</sup> 1. Studiengang + Abschlussart:

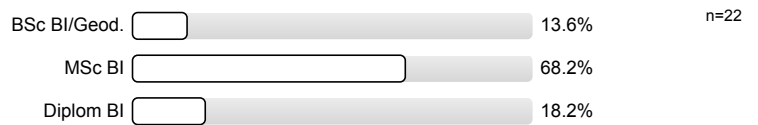

<sup>1\_B)</sup> 2. Ich bin:



<sup>1\_C)</sup> 3. Fachsemester:

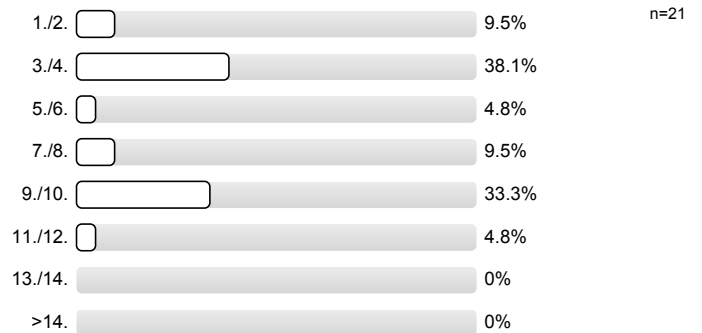

<sup>1\_D)</sup> 4. Wo haben Sie Ihre Studienberechtigung erworben?



<sup>1\_E)</sup> 5. Sprachkenntnisse: Deutsch als Muttersprache:



<sup>1\_F)</sup> Wenn nein: Meine Deutschkenntnisse um der Veranstaltung zu folgen.

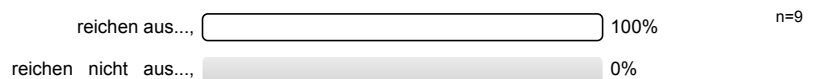

2\_A) 6. Ich habe an weniger als der Hälfte aller Veranstaltungstermine (V+Ü) teilgenommen:



3\_A) 7. Wenn Sie die letzte Frage mit JA beantwortet haben, kreuzen Sie bitte die Gründe für Ihr Fehlen an: (Mehrfachnennung möglich)

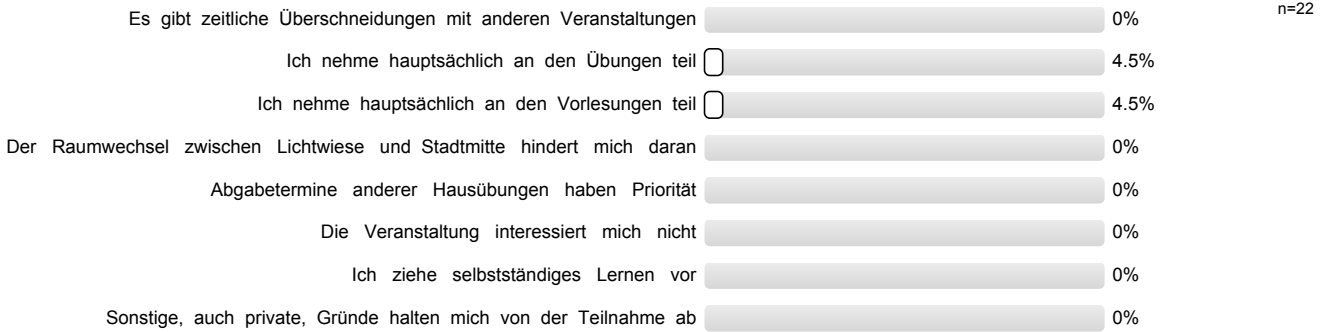

4\_A) 8. Was ist der Grund für den Besuch der Veranstaltung? (Mehrfachnennung möglich)

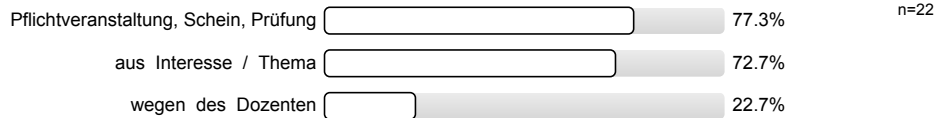

## 2. Lehrveranstaltung insgesamt

5\_A) 09. Die Veranstaltung ist inhaltlich gut strukturiert (roter Faden)

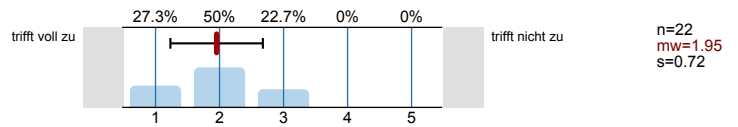

5\_B) 10. Die Lernziele der Veranstaltung sind mir klar geworden

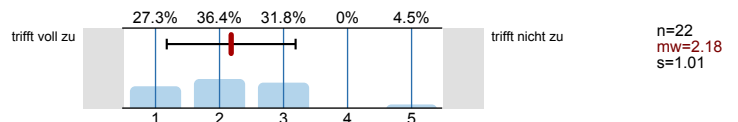

5\_C) 11. Die Veranstaltungsart ist für das Erreichen der Ziele geeignet

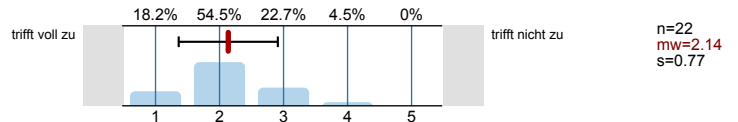

5\_D) 12. Mein Vorwissen war ausreichend, um der Veranstaltung zu folgen

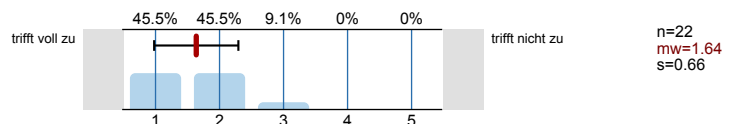

5\_E) 13. In der Veranstaltung wird mir wichtiges Wissen für meine Zukunft vermittelt

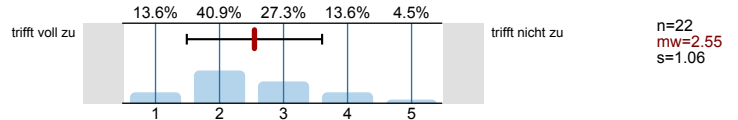

5\_F) 14. Die wesentlichen Inhalte der Veranstaltung werde ich nicht so schnell vergessen

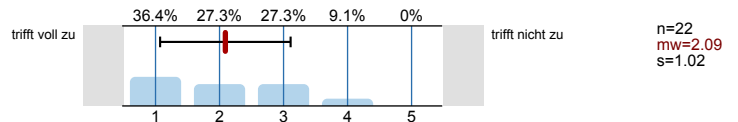

5\_G) 15. Vorlesung und Übung sind gut aufeinander abgestimmt

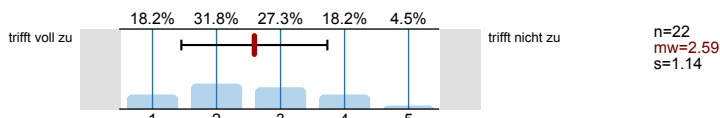

5\_H) 16. Die Stundenverteilung zwischen Vorlesung und Übung ist angemessen

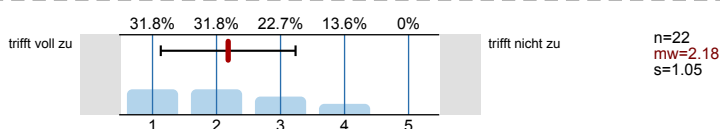

5\_J) 17. Ich habe neben den Präsenzveranstaltungen pro Woche durchschnittlich... .. Stunden für Vor-, Nachbereitung sowie die Bearbeitung der Hausübungen benötigt.

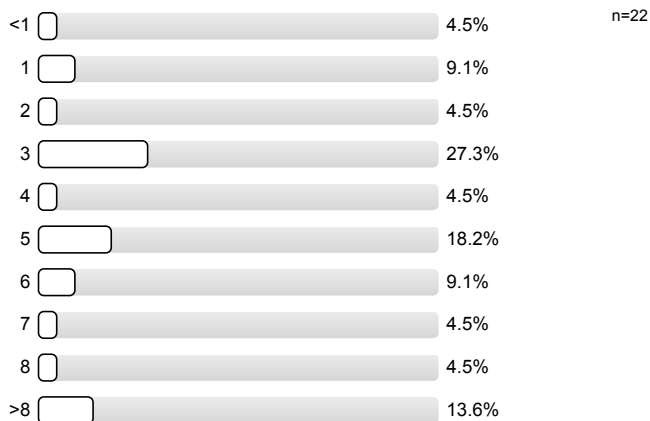

5\_J) 18. Ich halte diesen Zeitaufwand für ...

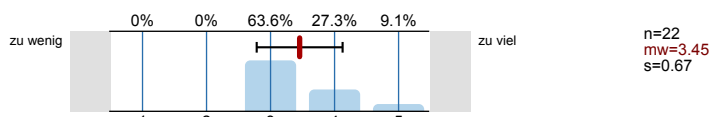

5\_K) 19. Ich würde diese Veranstaltung meinen Kommilitonen empfehlen

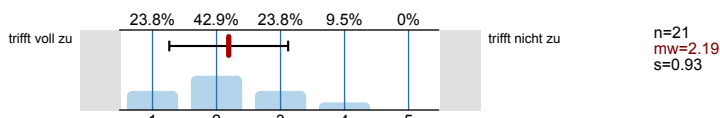

5\_L) 20. Der/die Lehrende regt uns gezielt zur eigenen Mitarbeit/ bzw. zum Mitdenken an

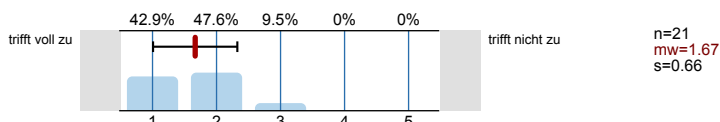

### 3. Hilfsmittel und Betreuung

6\_A) 21. Arbeitsmaterialien werden in sinnvollem Umfang zur Verfügung gestellt.

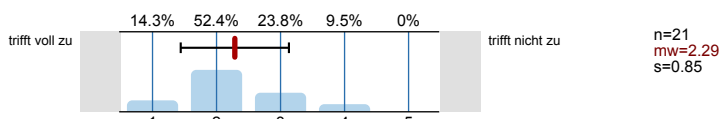

6\_B) 22. Die Arbeitsmaterialien sind gut strukturiert und verständlich

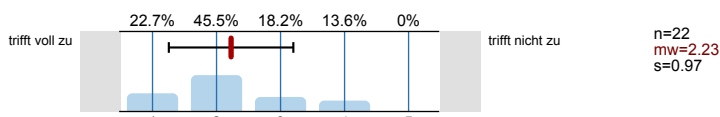

6\_C) 23. Die Arbeitsmaterialien sind gut auf die Veranstaltung abgestimmt

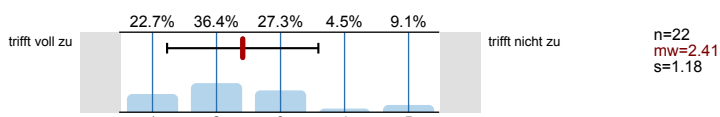

6\_D) 24. Das real existierende Angebot an Sprechstunden ist angemessen

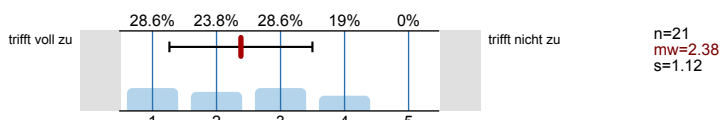

6\_E) 25. Die Sprechstundentermine sind geeignet für Rückfragen zu Lehrinhalten

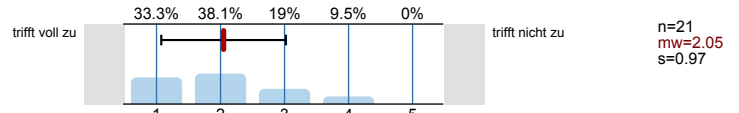

6\_F) 26. Die Räumlichkeiten der Sprechstunde sind geeignet

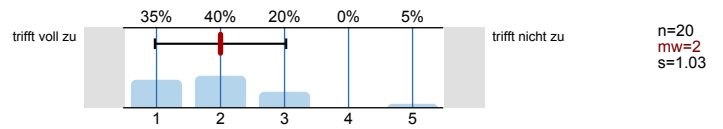

6\_G) 27. Die Sprechstunde ist eine geeignete Ergänzung zu Vorlesung und Übung ( )

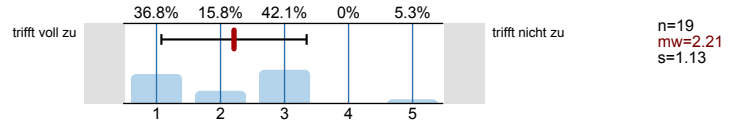

6\_H)

Ich habe nie an der Sprechstunde teilgenommen

n=3

#### 4. Vorlesung

7\_A) 28. Die Stoffmenge ist angemessen

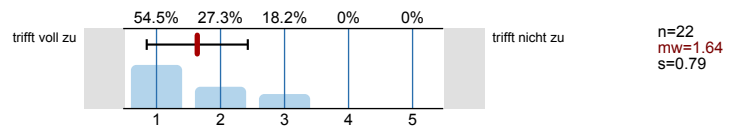

7\_B) 29. Der Stoff wird mit geeigneten Medien präsentiert

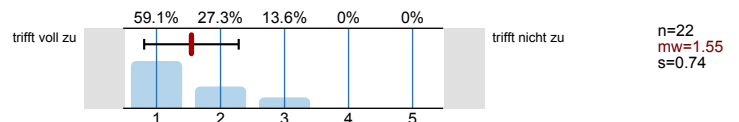

7\_C) 30. Tafel- und Folienbild sind strukturiert und lesbar

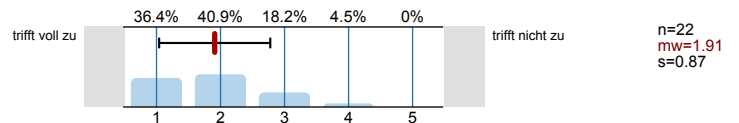

7\_D) 31. Ich habe genügend Zeit Notizen zu machen

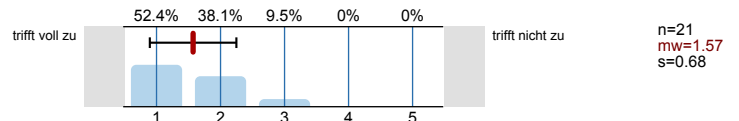

7\_E) 32. Die Beispiele sind sinnvoll und fördern das Verständnis

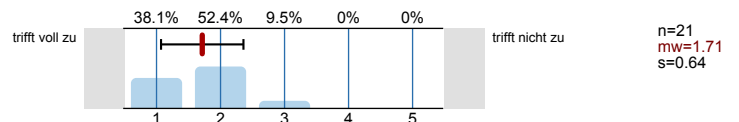

7\_F) 34. Der Lehrende wirkt fachlich kompetent

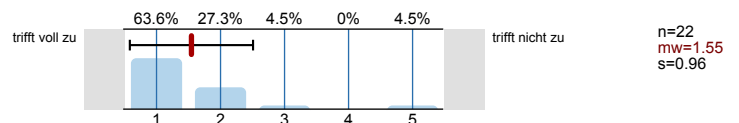

7\_G) 35. Der Lehrende zeigt Engagement

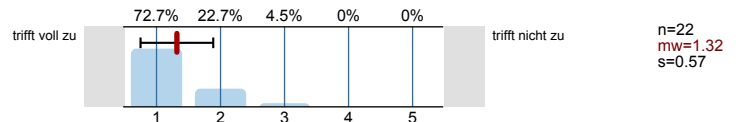

7\_H) 36. Der Lehrende geht ausreichend auf Fragen, Bitten um Wiederholungen etc. der Studierenden ein.

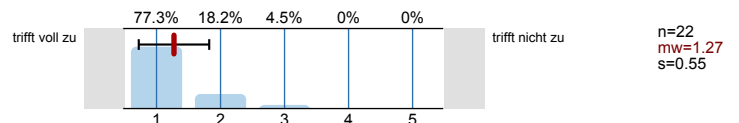

7\_I) 37. Der Lehrende lässt sich selten vertreten

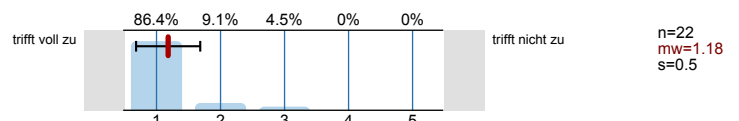

7\_J) 38. Der Lehrende kann komplizierte Sachverhalte anschaulich vermitteln

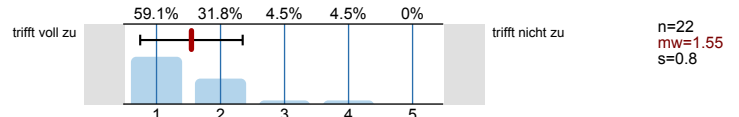

#### 4. Übung

8\_A) 28. Die Stoffmenge ist angemessen

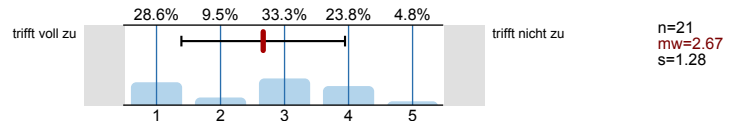

8\_B) 29. Der Stoff wird mit geeigneten Medien präsentiert

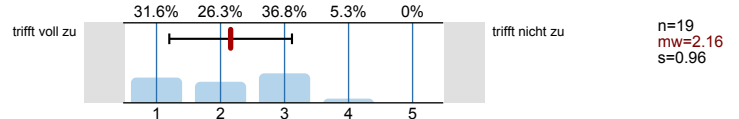

8\_C) 30. Tafel- und Folienbild sind strukturiert und lesbar

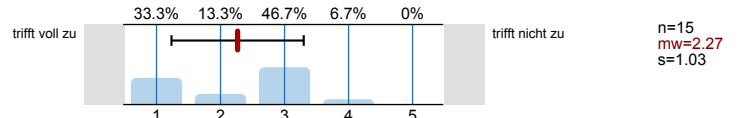

8\_D) 31. Ich habe genügend Zeit Notizen zu machen

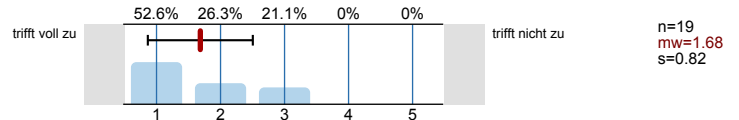

8\_E) 32. Die Beispiele sind sinnvoll und fördern das Verständnis

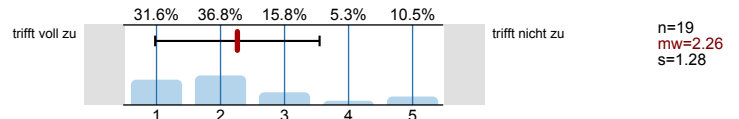

8\_F) 33. Die Betreuung ist gut

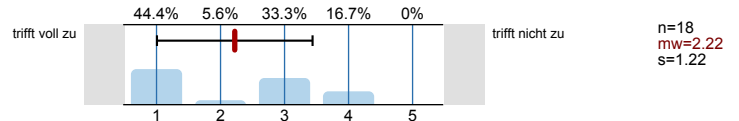

8\_G) 34. Der Lehrende wirkt fachlich kompetent

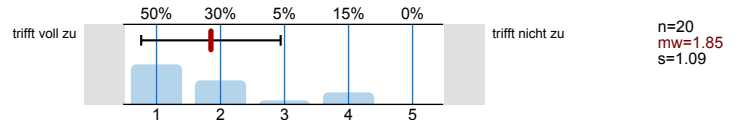

8\_H) 35. Der Lehrende zeigt Engagement

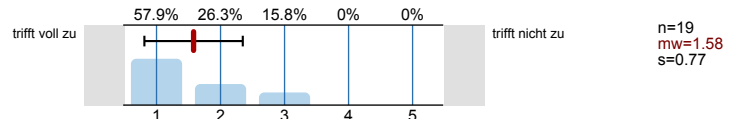

8\_J) 36. Der Lehrende geht ausreichend auf Fragen, Bitten um Wiederholungen etc. der Studierenden ein.

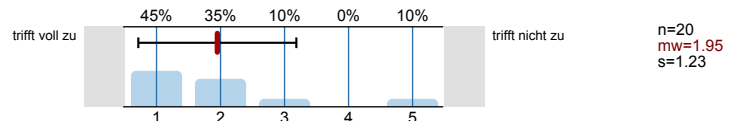

8\_K) 37. Der Lehrende lässt sich selten vertreten

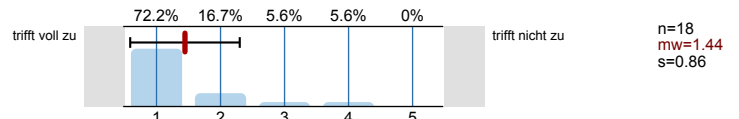

8\_K) 38. Der Lehrende kann komplizierte Sachverhalte anschaulich vermitteln

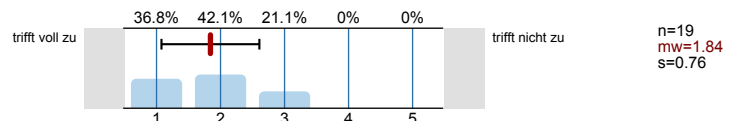

9\_A) 39. Ich fühle mich.... (Vorlesung)

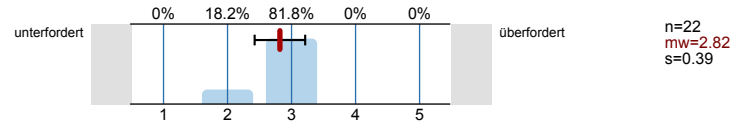

9\_B) 39. Ich fühle mich.... (Übung)

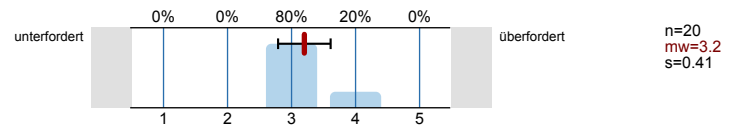

12\_A) Ich gebe der Lehrveranstaltung insgesamt folgende Note: (1=sehr gut,2=gut,3=befriedigend,4=ausreichend,5=mangelhaft)

